



Suppl. 1993

11 DIC. 1993

PROT. N°

DATA

SPAZIO RISI

PIANO TERRENO
H.: 2.60

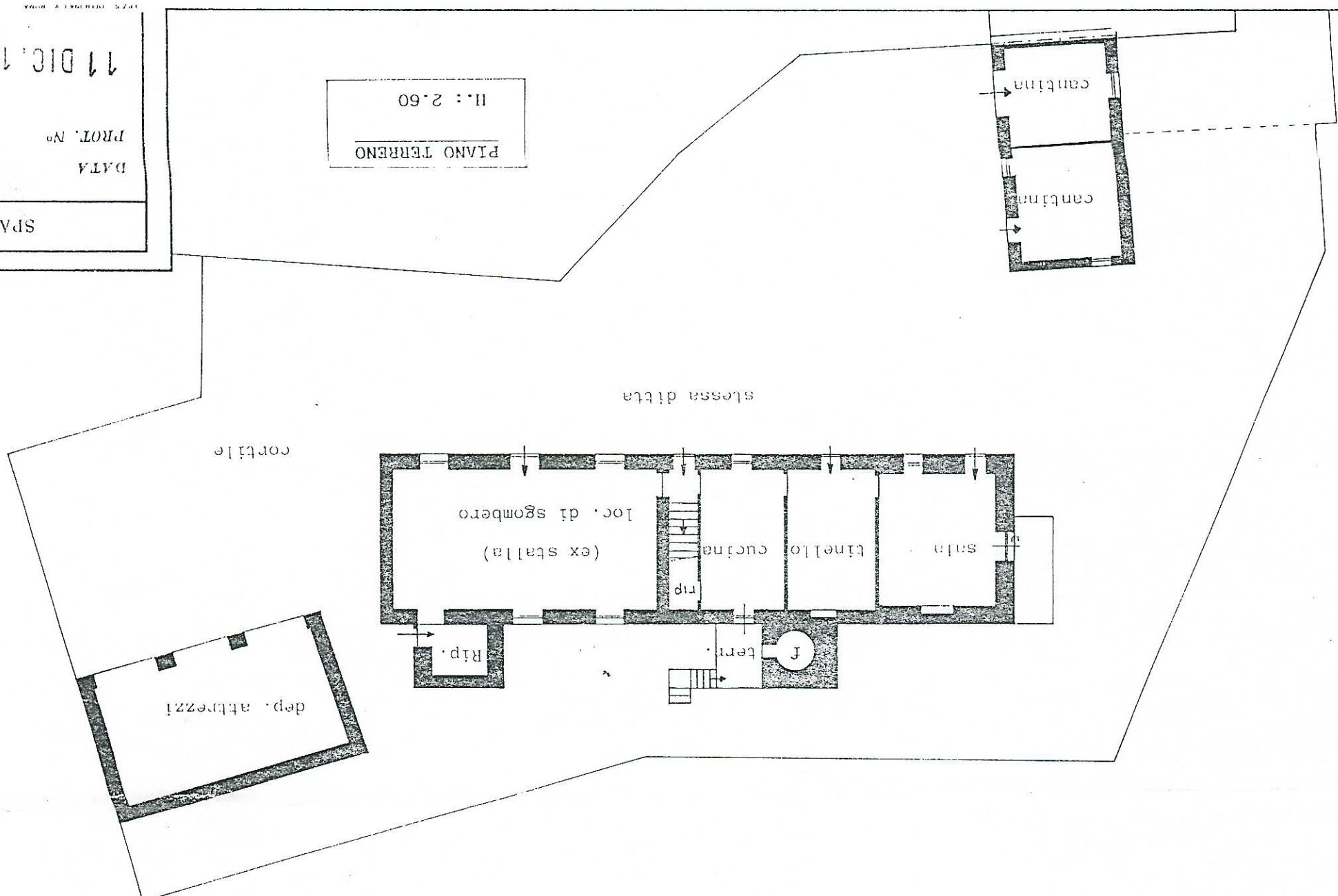

PIANO SEMINTERRATO

H.: 2.15

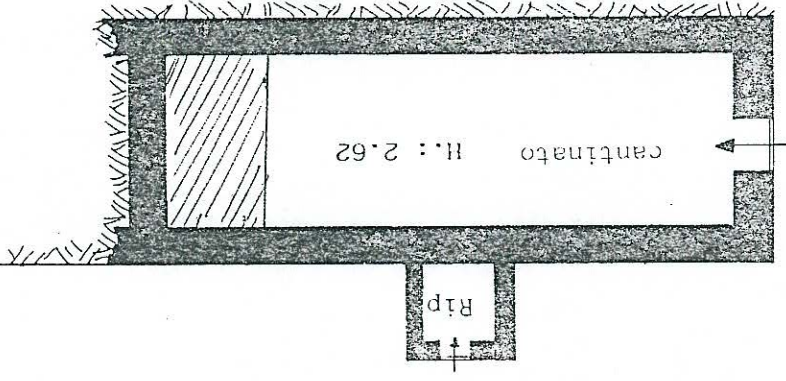
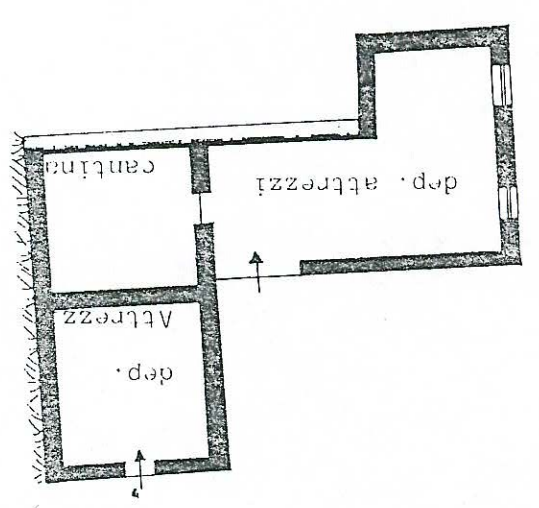

Allegata alla dichiarazione
Ditta GARBERO ANGELA
Piantiniera dell'immobili

NUOVA

RENDICA-CAT.

13,70
200,8



MINISTERO DELLE FINANZE

MOD. A (Nuovo Catasto Edilizio Urbano)

DIREZIONE GENERALE DEL CATASTO E DEI SERVIZI TECNICI ERARIALI

Lire 200

NUOVO CATASTO EDILIZIO URBANO

(R. DECRETO-LEGGE 13 APRILE 1939, N. 652)

Planimetria dell'immobile situato nel Comune di ROCCAVERANO Via Pistu - Colombera N°40

Ditta GARBERO ANGELA, ZUNINO GIOVANNA, ZUNINO DIEGO, ZUNINO DARIO

Allegata alla dichiarazione presentata all'Ufficio Tecnico Erariale di ASTI

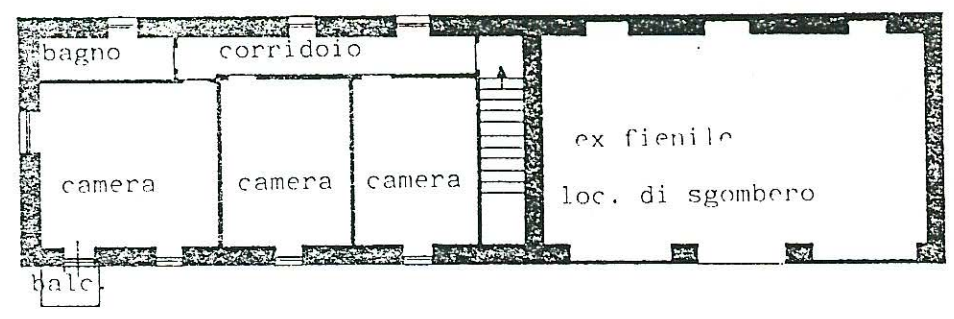

PIANO PRIMO
H.: 2.88

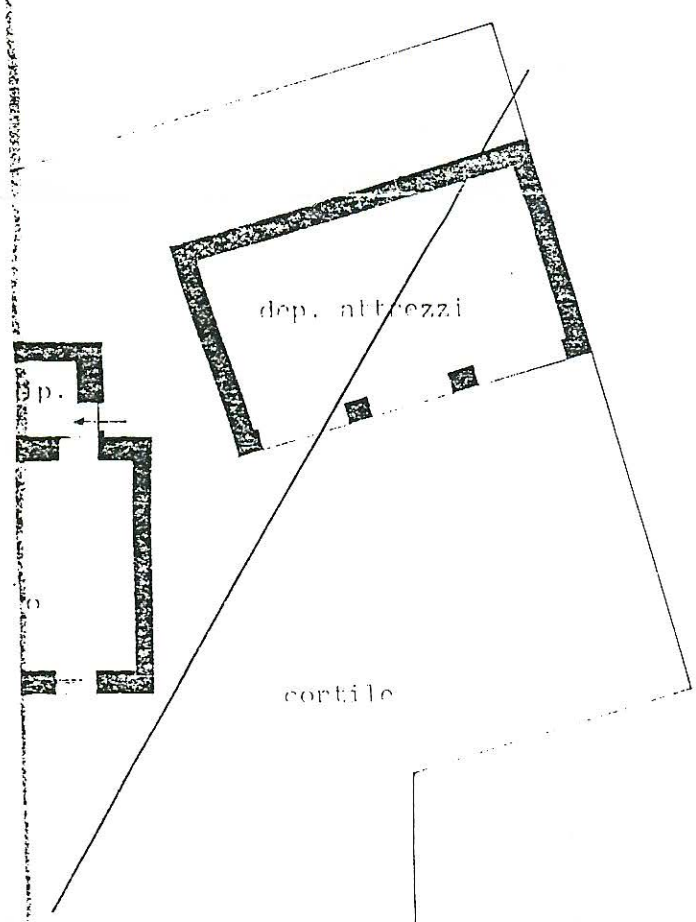
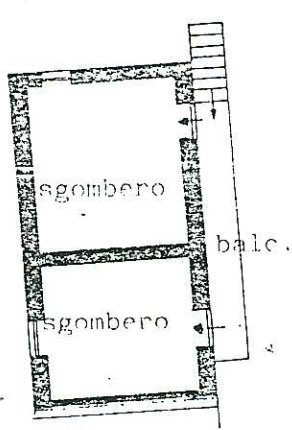

ROCCAVERANO
F° 15
scala 1/2000

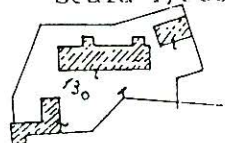

ORIENTAMENTO

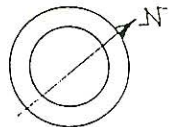

SCALA DI 1:200

SPAZIO RISERVATO PER LE ANNOTAZIONI D'UFFICIO

NO. TERRENO
2.60

DATA
PROT. N°

F°15 N°130

Compilata dal Geom. Poggio Sonia
(Titolo, nome e cognome del tecnico)

Iscritto all'Albo dei Geometri
della Provincia di Asti N°987

DATA 11 DIC. 1993

Firma: *Sonia Poggio*

